

Dossier de candidature pour échange académique / Application form for academic exchange

Pour les candidats aux bourses CSC (Chine) /

For students applying also for the CSC scholarship (China)

Ce dossier est destiné uniquement aux étudiants en programme d'échange!

Les étudiants pour le programme double diplôme candidats pour la bourse CSC doivent candidater sur le site de 4^{ème} année :

https://admis.insa-lyon.fr/4a/pages/index/#/espace_candidats

(date limite de candidature spécifique 25 mars 2018)

Please note this application form is only for use of exchange programme applicants!

Students applying for double degree program and CSC scholarship must register on our website:

https://admis.insa-lyon.fr/4a/pages/index/#/espace_candidats

(deadline for this specific program March 25th, 2018)

ATTENTION : Les dossiers incomplets ou reçus en retard ne seront pas examinés !

WARNING : incomplete applications forms or those received after the deadline will not be considered!

Le formulaire doit être complété en utilisant Adobe Acrobat puis imprimé pour signature / This form should be filled out with Adobe Acrobat and then printed for signatures.

Procédure de candidature

- je lis le guide d'information
- je remplis le dossier de candidature en ligne, je l'imprime et le signe (pages 2 à 5)
- je fais signer le dossier par mon établissement (responsable académique et responsable administratif), page 4
- je joins **obligatoirement** les pièces suivantes:
 - 1) Résultats scolaires des deux années précédentes
 - 2) Curriculum vitae en français ou anglais
 - 3) Copie du passeport
 - 4) Lettre de motivation (de préférence en français)
- je joins le certificat de niveau en français / en anglais (le cas échéant)
- j'envoie le dossier **complet** pour le **1^{er} semestre (17 septembre 2018 au 26 janvier 2019) ou l'année académique 2018/2019, uniquement** par email (version scannée en un seul fichier PDF) avant la **date limite 25 mars 2018 minuit** à :

Magdalena CORNECI : welcome@insa-lyon.fr

La décision finale de la commission de sélection (acceptation ou refus des candidatures) sera transmise aux candidats et leurs universités mi-avril par email. Ce mail vaut réponse officielle de l'INSA de Lyon.

Application process

- I read the information guide
- I fill in the application form, I print and sign it (pages 2 to 5)
- my application form has to be signed and stamped by the persons in charge of the exchange at my home institution (page 4)
- I add the following **mandatory** documents:
 - 1) Official transcript of records for the last two years
 - 2) Curriculum vitae in French or English
 - 3) Copy of the international passport
 - 4) Cover Letter (Preferably in French)
- I add French/English language level certificate (if I have one)
- I send my complete application form for the Fall Semester (September 17th, 2018 to January 26th, 2019) or for 2018/2019 Academic Year, **only by email** (one scanned PDF document) before the **deadline, March 25th, 2018 midnight** to:

Magdalena CORNECI : welcome@insa-lyon.fr

Final decision of the selection committee (acceptance or refusal of applications) will be sent to the candidates and their universities mid-April by email. This email is the official answer from INSA Lyon.

INSA LYON

Campus LyonTech La Doua
20, avenue Albert Einstein - 69621 Villeurbanne cedex - France
Tél. + 33 (0)4 72 43 83 83 - Fax + 33 (0)4 72 43 85 00
www.insa-lyon.fr



A. Profil du candidat / Applicant profile

Université d'origine / Sending institution

Ville, Pays / City, Country

Code Erasmus (pour les universités UE) / Erasmus Code (for EU universities)

N° dossier Campus France (pour les étudiants non-UE) / Campus France n° (only for non-EU students)

Informations personnelles / Personal details¹

Nom / Last Name.....

Prénom / First name.....

Sexe / Gender : Femme / Female Homme / Male

Date de naissance (jour, mois, année) / Date of birth (day, month, year)

Ville et pays de naissance / Country and city of birth

Nationalité / Nationality

Téléphone portable (+ indicatif) / Mobile phone (+ international code)

Email personnel / Personal email

Email université d'origine / Home University Student Email.....

Situation de famille / Marital status : Célibataire / Single Marié / Married

Handicap / Handicap Oui / Yes Non / No

Si oui, décrivez / If yes, please describe

Profession du père / Father's profession Profession de la mère / Mother's profession

Adresse permanente à l'étranger / Permanent address abroad

Rue / Street..... Numéro / Number

Code postal / Zip code Ville/ City.....

Pays/ Country.....

Curriculum vitae

Dernier diplôme obtenu / Highest degree obtained..... Niveau / Level.....

Année d'obtention / Year of obtention.....

Nom de l'université / Name of university

Nom de votre faculté / Name of your faculty.....

Discipline / Your field of study at home institution: current study

Nom du lycée / Name of High school.....

Date du baccalauréat ou fin du lycée / End of high school studies or baccalaureate

Pays / Country.....

Niveau académique en 2017-2018 / Academic level for 2017/2018 year

Licence (niveau Bac +3) / Bachelor (3 years program)

Master 1 (niveau Bac + 4) / Bachelor of Honor (4 years program)

Master en ingénierie / Master of Science (niveau bac + 4) / Master of Engineering / Master of Science

Ingénieur (cursus 5 ans) / Engineering school (5 years program), inscrit en ... (1 à 5) année/registered in ... (1 to 5) year

Autre cas (expliquez précisément votre parcours) / Other (please explain in detail) :

.....
.....

Niveau de langue (joindre un certificat) / Language level (join certificate, if any)

Français / French

Anglais / English

¹ Exactement comme sur votre passeport / just the same as it appears on your international passport

B. Souhaits du candidat / *Applicant wishes*

Période d'inscription demandée / *I am applying for the following period*

- Semestre 1 / *Fall semester***: septembre 2018 – janvier 2019
- Année complète / *Academic year***: septembre 2018 – juin 2019

Hébergement sur le campus / *Accommodation on campus*

Voulez-vous être logé(e) dans une résidence sur le campus ? / *Do you wish to stay in a residence on the campus ?*

- Oui / *Yes*** ; **Non / *No***

Si oui, merci de compléter le formulaire (page 5) / *If yes, please complete the accommodation form (page 5)*

Cours intensifs de français * / *Intensive French Course*

Voulez-vous suivre un cours de français intensif avant la rentrée ? / *Do you wish to attend an intensive French language course before Fall semester starts?*

- Ecole d'été: 23 août - 14 septembre 2018 / *Summer school: August, 23rd - September 14th, 2018***
- Pas d'école d'été / *No Summer School***

* Pour un échange d'1 semestre : tarif école d'été 689 € (en 2017 / *1 semester exchange period : summer school fees 689 € (in 2017)*

Programme spécifique en anglais / *Specific English taught Package* (**uniquement** pour le 1^{er} semestre / *fall semester package only*)

- Information Science & Technology Semester (IST Semester)

Inscription dans le cadre du programme / *I am applying within the following program*

candidat pour les bourses CSC

Programme d'études durant l'échange (choix des cours) / *Exchange program course selection*

INSA de Lyon propose 9 spécialités de formation d'ingénieurs. / *INSA Lyon has 9 engineering departments :*

L'étudiant en échange académique à l'INSA de Lyon doit choisir dans son **contrat d'études**, des cours / *Exchange students must choose in their learning agreement courses :*

- dans maximum 2 départements / *in only 2 departements*
- avec 80% des crédits scientifiques dans le département de rattachement) / *80% of total scientific ECTS credits in the main departement (where registered as exchange student)*
- uniquement 1 à 2 cours dans un autre département / *only 1 or 2 courses in one other departement.*
- 30 crédits ECTS par semestre d'échange / *30 ECTS credits for one semester abroad*

Pour le choix des cours / *to chose taught courses :*

- Offre globale de formation / *Course description* : <http://www.insa-lyon.fr/fr/formation/offre-de-formation>
- IST Semester: <http://www.insa-lyon.fr/fr/information-science-technology-semester-ist>

Conditions préalables pour effectuer un stage en entreprise / *conditions and prerequisite for a work placement (internship)*

- le stage doit être inscrit dans le contrat d'études initial/ *the Internship must be indicated in the initial learning agreement*
- l'étudiant d'échange doit être accepté par la commission pour une période d'échange d'une année (académique ou civile) / *selection committee must accept your application for 1 year exchange period (for the academic or calendar year);*
- le stage aura lieu durant le 2^{ème} semestre de l'année d'échange / *internship will take place during the 2nd semester of one year exchange period;*
- l'étudiant d'échange doit valider durant le 1^{er} semestre 30 crédits ECTS (dont minimum 80% scientifiques) / *exchange student must validate 30 ECTS credits during the 1st semester (at least 80% scientific ECTS)*
- une convention de stage tripartite doit être signée entre l'étudiant, INSA de Lyon et l'entreprise qui l'accueillera pour le stage / *a 3 parts placement agreement must be signed by the student, INSA Lyon and the company accepting the internship*

Pour plus de détails veuillez consulter le responsable des étudiants internationaux dans le département d'échange / *For further details please contact the academic advisor from your exchange departement at INSA.*

C. CONTRAT D'ETUDE / LEARNING AGREEMENT

(Programme d'études envisagé / Preliminary Selected courses)

Le contrat d'étude sera validé définitivement après l'arrivée de l'élève en fonction des ouvertures de modules / Final learning agreement will be signed after student's arrival and according to accessibility of chosen modules for academic year 2018/2019.

Département / Department	Code du cours / Course unit code	Intitulé du cours / Course unit title	ECST
Nombre total de crédits ECTS / Total ECTS credits			

* dupliquer la page si besoin d'inscrire plus de cours dans le contrat d'étude / please use a second page if more courses needs to be filled in

Type de programme / Type of programme:

- Cours / Taught Courses
- Projet / Project , Domaine principal et theme / Main subject project or thesis :

.....

Département de rattachement / Main department

(Choisir dans la liste** / Choose in the list)

.....

** Consulter page 6 du guide du candidat / See Applicant's guide page 6

Nom de l'étudiant / Student's Name
Signature	Date

Etablissement d'origine / SENDING INSTITUTION	
<i>We confirm that this proposed programme of study/learning agreement is approved./ Nous confirmons ce programme d'études</i>	
Nom de l'université et pays / Name of institution and country:	
Code Erasmus (le cas echeant) / Erasmus Code (if any)	
Faculté / Faculty	
Nom du responsable académique / Name of the Academic Advisor Email..... Signature	Nom du responsable administratif (Relations Internationales)/ Name of the Institutional coordinator (International Office) Email
Date et cachet / Date and stamp	Date et cachet / Date and stamp

Etablissement d'accueil / RECEIVING INSTITUTION	
<i>We confirm that this proposed programme of study/learning agreement is approved / Nous confirmons ce programme d'études</i>	
Nom de l'université et pays / Name of institution and country: INSA Lyon, France	
Code Erasmus / Erasmus Code FLYON 12	
Département / Department:	
Nom du responsable académique / Name of the Academic Advisor Email..... Signature	Nom du responsable administratif (Relations Internationales)/ Name of the Institutional coordinator (International Office) Email
Date et cachet / Date and stamp	Date et cachet / Date and stamp

PLANS ET TARIFS MENSUELS (charges comprises) DES LOGEMENTS PROPOSES

(Document transmis à titre indicatif, non contractuel)

Tarif : 462 € / pers

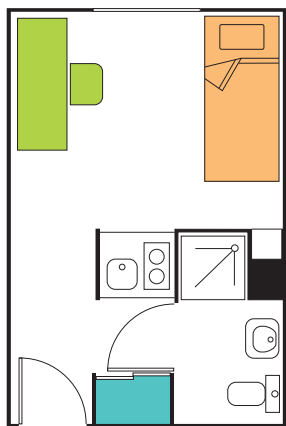

T1 : 16m²

1 lit / 1 bureau / 1 placard mural / coin cuisine avec plaque électrique, évier, frigo / wc, lavabo et douche

Tarif : 335 € - 356 € / pers



T1bis 2 : 28m² avec ou sans balcon

2 lits / 2 bureaux / 2 armoires / coin cuisine avec plaque électrique, évier, frigo / salle de bain et wc séparés

Tarif :

- chambre individuelle : 341,5 € - 367 € / pers
- chambre double : 310,50 € - 341 € / pers

Tarif : 371 € - 459 €/pers

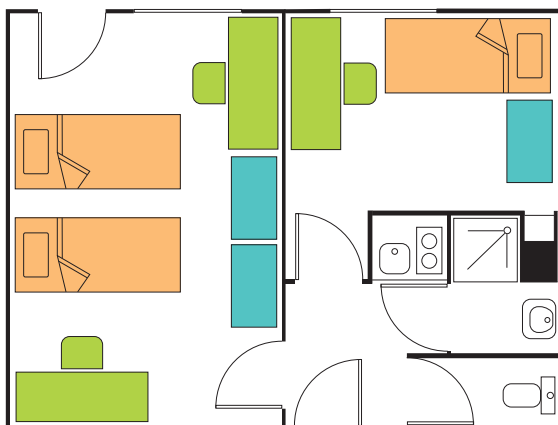

T3 : 26m² avec ou sans balcon

3 lits / 3 bureaux / 3 armoires / coin cuisine avec plaque électrique, évier, frigo / salle de bain et wc séparés



T1bis 1 : de 25m² à 35m²

2 lits / 2 bureaux / 2 armoires / coin cuisine avec plaque électrique, évier, frigo / salle de bain et wc séparés